

La Culpa

El peso invisible



¿ Que es la Culpa ?

La culpa es una de las emociones más complejas que experimentamos.

Básicamente, es una señal de alarma interna que nos indica que hemos transgredido nuestros propios valores morales o que hemos causado un daño (real o imaginario) a alguien más.

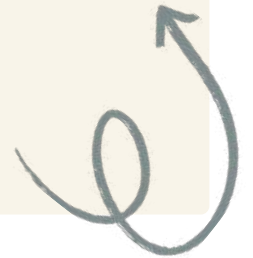

¿Como funciona?

A diferencia del miedo o la alegría, la culpa es una emoción social. Requiere que evaluemos nuestras acciones frente a un código de conducta. Se siente como un "peso" o una tensión interna porque surge de un conflicto entre:

Lo que hiciste (o dejaste de hacer).

Lo que crees que deberías haber hecho (tu ideal moral).



Tipos de Culpa

Culpa Real



La culpa real surge de acciones concretas que causan daño a otros o a uno mismo.

Culpa Imaginaria



La culpa imaginaria se siente por hechos no cometidos, creando un peso emocional innecesario.

Culpa Colectiva



La culpa colectiva es muchas veces relacionada con normas sociales y culturales.

Un tipo peligroso...

"Culpa por Omisión". Es el impacto emocional de lo que **no hicimos**.

Psicológicamente, este tipo de culpa suele ser más persistente y difícil de sanar que la culpa por algo que sí hicimos, porque el "hubiera" es un escenario infinito que no se puede reparar.



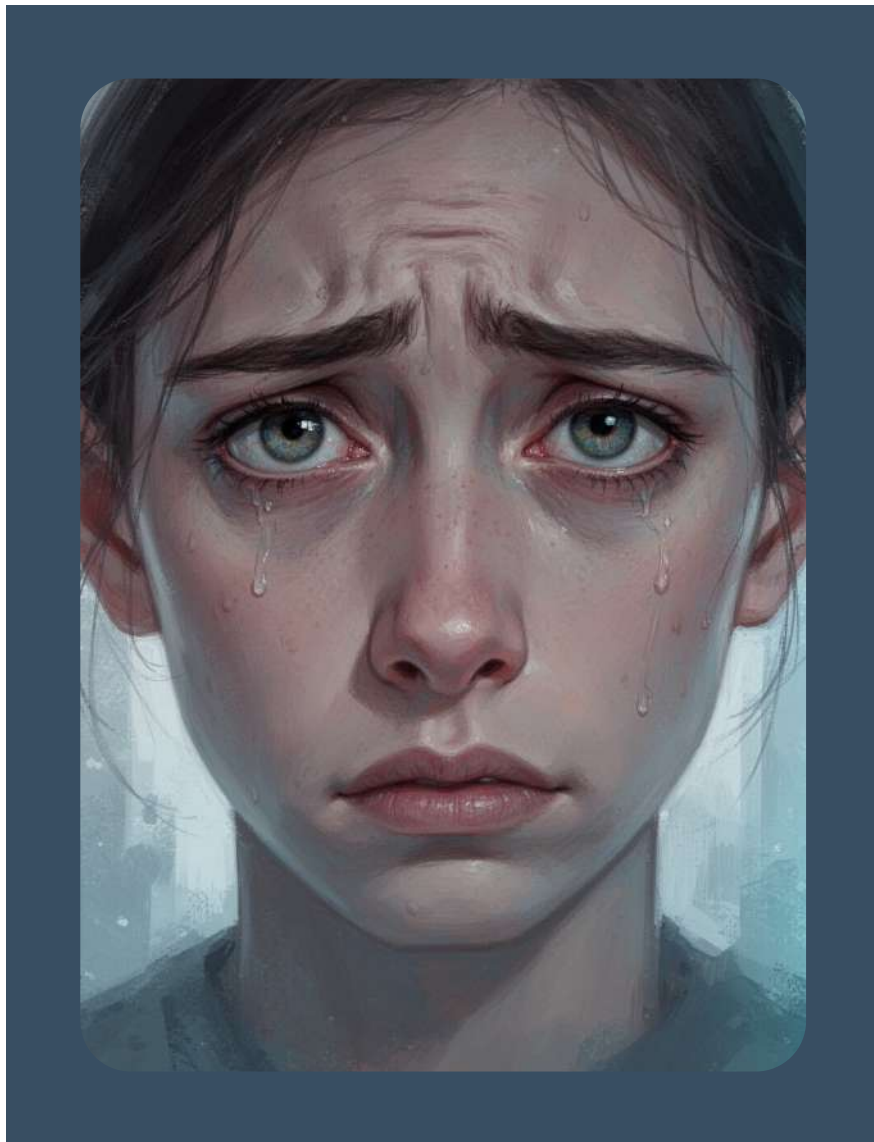

Efectos

psicológicas

Impacto emocional de la culpa

Es lo que convierte a esta emoción en ese "peso invisible".

En psicología, se estudia no solo como un sentimiento aislado, sino como una cascada de efectos que alteran la percepción de uno mismo y del mundo.



Culpa adaptativa

(sana, funcional):
Impacto emocional positivo.

Remordimiento y arrepentimiento .

Empatía aumentada.

Motivación reparadora.

Alivio posterior.

*Nos ayuda a mantener relaciones sanas
y a evitar repetir errores.*

*En resumen: duele temporalmente, pero
nos hace mejores personas y mejora
nuestro bienestar a medio plazo.*



Culpa patológica

(desadaptativa, neurótica, crónica):

Aparece cuando es excesiva, irracional, persistente, desproporcionada o ligada a cosas que no controlamos (culpa del superviviente, por pensamientos “malos”, por no ser perfecto, etc.).

Efectos emocionales más frecuentes y graves:



Malestar intenso y prolongado.

Angustia constante, opresión en el pecho, sensación de “peso” emocional.

Autorreproche y autocrítica severa

Pensamientos del tipo “soy mala persona”, “no merezco nada bueno”, “siempre arruino todo”.

Baja autoestima y vergüenza .

La culpa pasa de la acción al ser (“no hice algo malo, yo soy malo”).

Ansiedad crónica.

Preocupación constante por las consecuencias, rumiación (“¿y si...?”, repasar mil veces el error).



Depresión :

Tristeza profunda, apatía, sentimientos de inutilidad o desesperanza

Aislamiento emocional/social:

Evitamos a los demás por miedo a “hacer daño otra vez” o por sentirnos indignos.

Autocastigo :

Conductas de autosabotaje, privarnos de placeres, o incluso somatizaciones (dolores físicos sin causa médica, insomnio, problemas digestivos).

Bloqueo emocional :

Parálisis: en lugar de actuar, nos quedamos rumiando y congelados.



En resumen

La culpa sana duele, pero cura y nos hace más éticos y conectados.

La culpa patológica duele sin parar, enferma emocionalmente y nos aleja de nosotros mismos y de los demás.

Si la culpa que sientes te genera más sufrimiento que aprendizaje, te paraliza o te acompaña casi todo el tiempo, suele ser señal de que ha cruzado al terreno patológico.



Efectos principales sobre el organismo

Aumento de glucosa en sangre

Supresión del sistema inmunológico

Aumento de presión arterial y frecuencia cardíaca

Alteraciones metabólicas

Tensión muscular crónica

Malestar estomacal

Insomnio o sueño fragmentado

Fatiga diurna persistente,

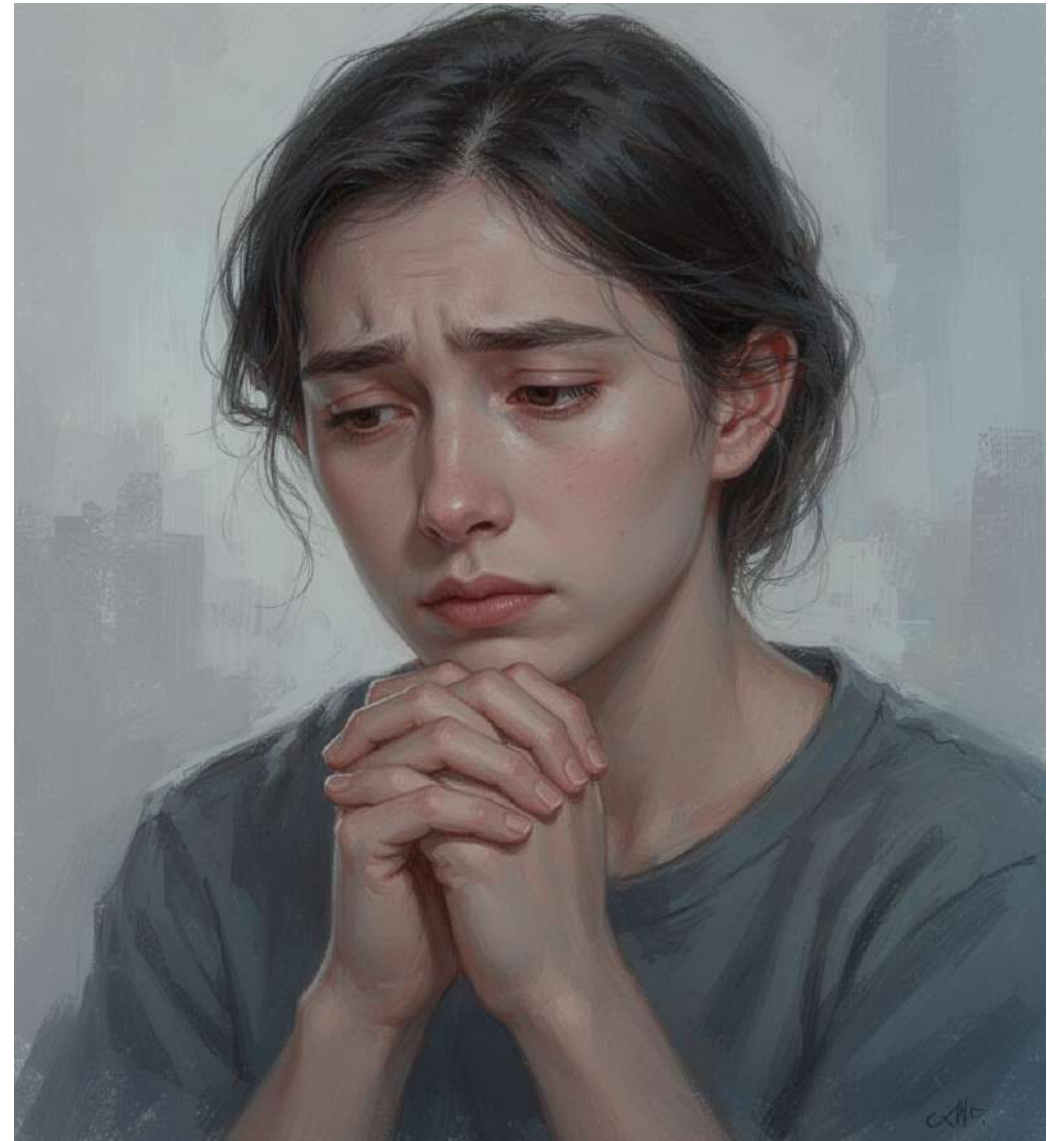

Diferencia entre culpa y vergüenza

La diferencia aceptada por expertos como Brené Brown, June Tangney y otros investigadores)

Culpa

Se centra en la acción o en lo que hice (o dejé de hacer).

Pensamiento típico:

“Hice algo malo” “Fallé en esto”.

Vergüenza

Se centra en la persona o en lo que soy.

Pensamiento típico: “Soy malo” / “Soy defectuoso” / “No valgo” / “No merezco amor o pertenencia”.

Ejemplo:

Culpa: “Me siento culpable porque le grité a mi hijo y lo herí emocionalmente voy a disculparme y buscar formas de no repetir.”

Vergüenza: “Me siento una madre horrible, soy un desastre como persona por haberle gritado, mejor me escondo, no merezco ser madre todos verán lo patética que soy.”



La culpa en la filosofía

Sócrates y Platón:

La Culpa como Ignorancia

Para ellos, nadie hace el mal a sabiendas.

Si alguien actúa mal, es porque cree
(erróneamente)

que eso le traerá algún bien.

***El malvado no es "malo", es un
ignorante.***



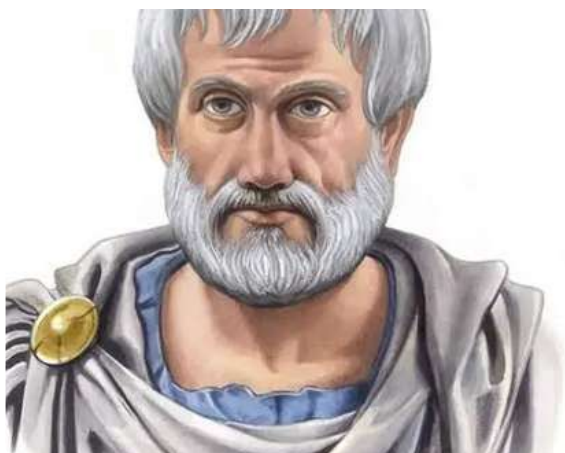

Aristóteles:

La Culpa como "Error de Juicio" (Hamartia)
Para Aristóteles, la culpa está ligada a la acción voluntaria. No puedes ser culpable de algo que hiciste bajo coacción o por ignorancia invencible.

Los Estoicos:

La Culpa es una "Opinión Errónea" el "peso invisible" es algo que tú mismo te pones encima. El sabio no siente culpa, siente responsabilidad. En lugar de lamentarse, el estoico corrige y sigue adelante.

"No son las cosas las que nos atormentan, sino nuestra opinión sobre ellas".

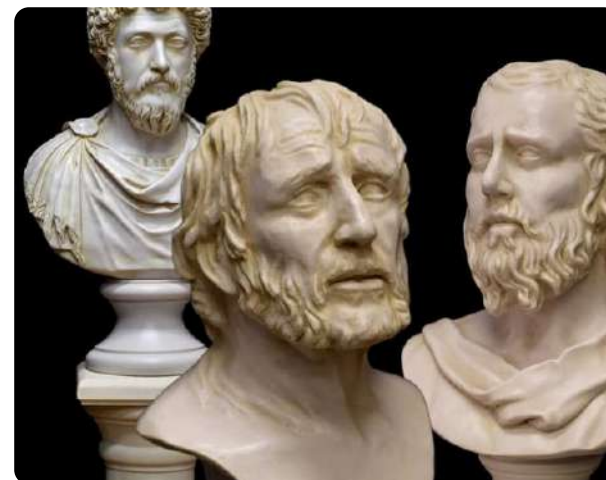

La culpa en la religión

En la historia de la humanidad, la religión es la institución que más ha moldeado, codificado y gestionado la culpa este es el eje donde la culpa pasa de ser una emoción individual a un sistema de orden social y espiritual.

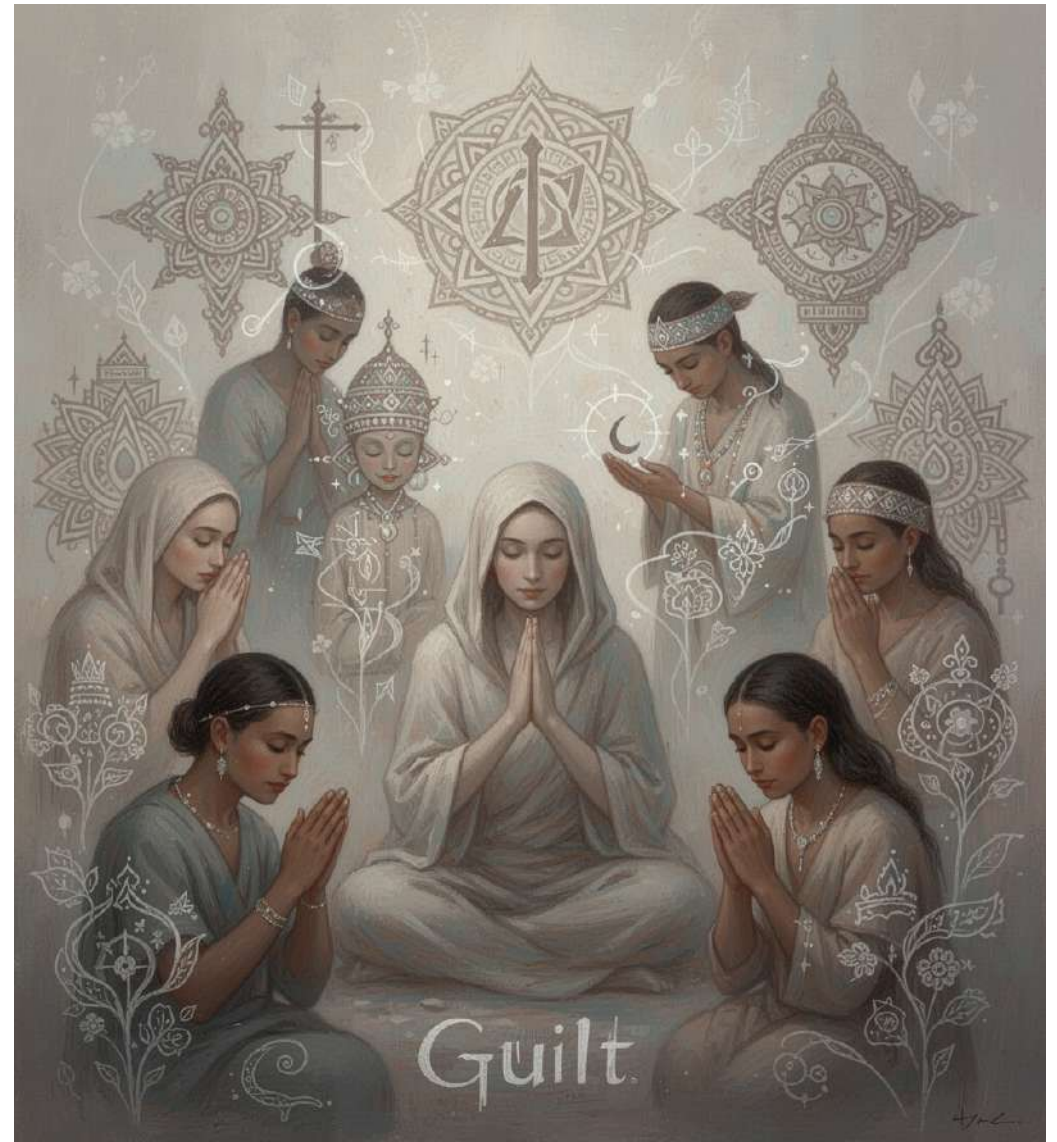

- **El Pecado:** Se entiende como una transgresión a una ley divina. La culpa es el estado de estar "separado" de Dios o del orden sagrado.
- **El Pecado Original:** En el cristianismo, este es el "**peso invisible**" definitivo. Sugiere que el ser humano nace con una inclinación al error, convirtiendo la culpa en una condición existencial, no solo en el resultado de un acto.



Confesión y Sacrificio: Al verbalizar la falta o realizar un sacrificio, la persona externaliza la culpa.

El Ritual: Rituales como el bautismo (limpieza), la penitencia (pago) o el Yom Kippur judío (día del perdón) sirven para "resetear" la carga emocional y espiritual.

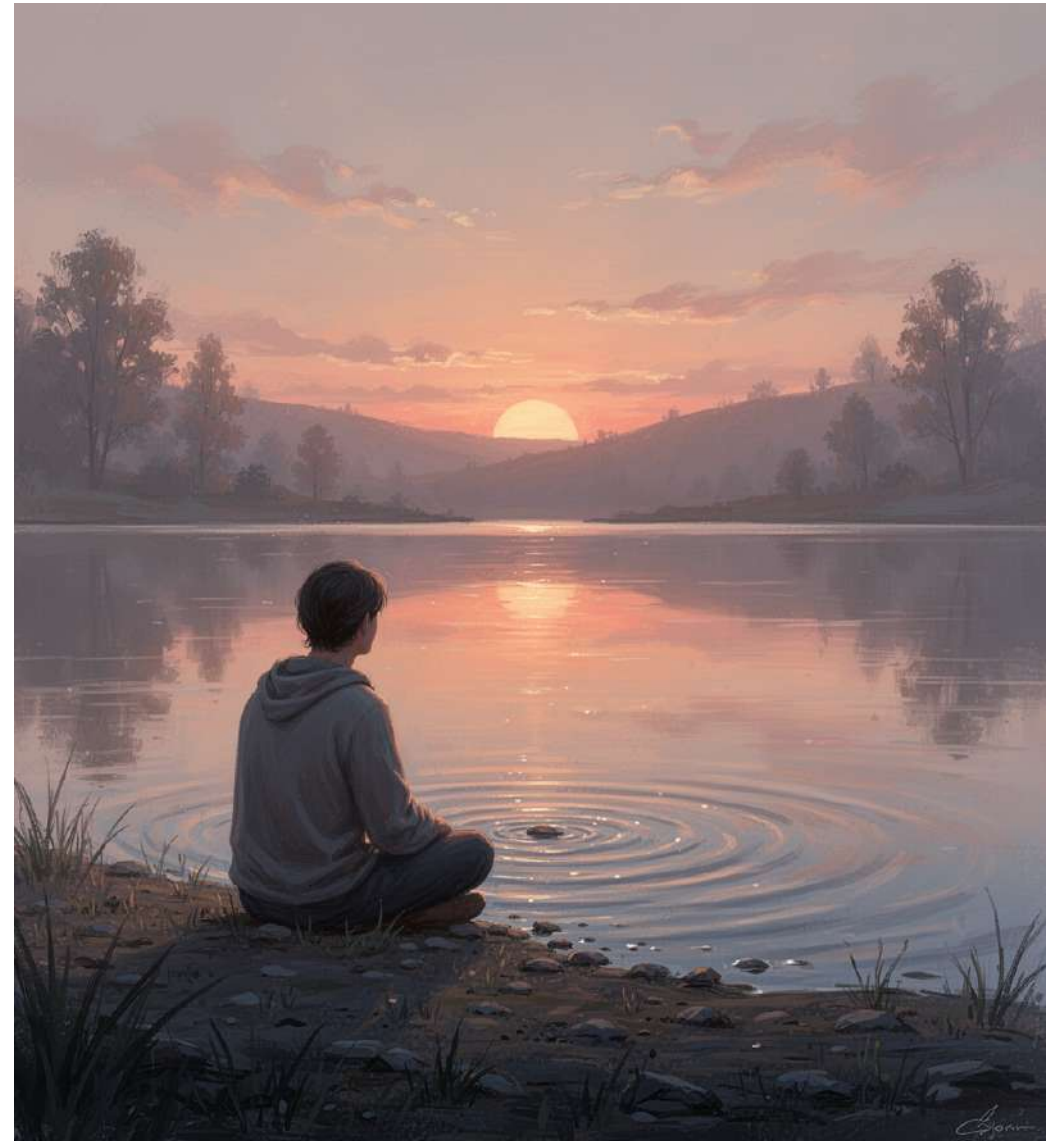

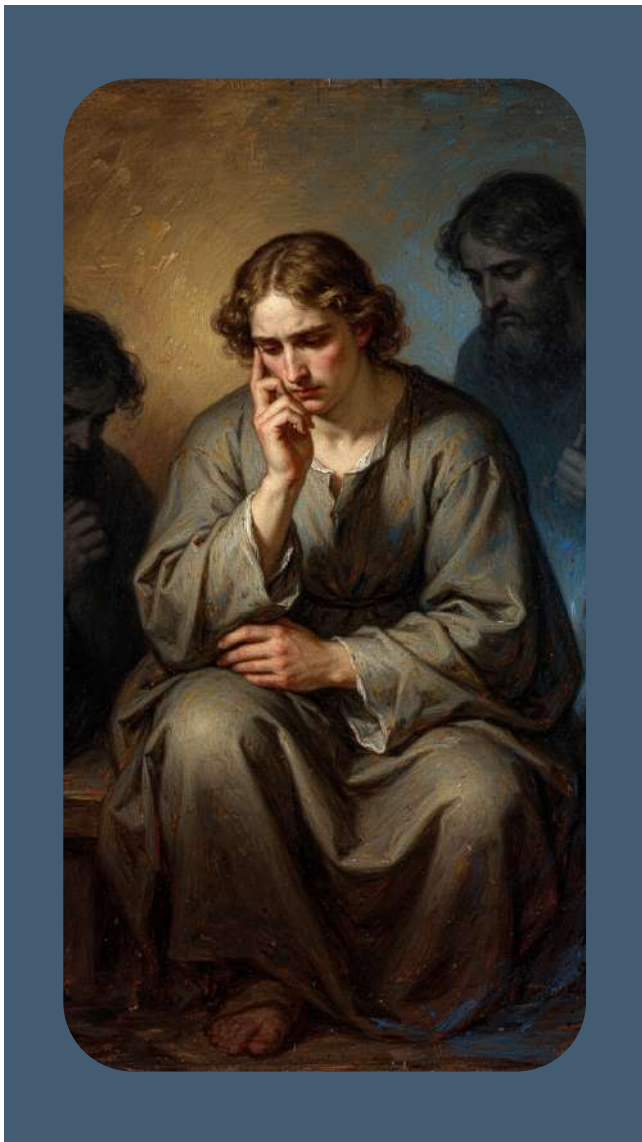

Cristianismo católico.

Pecado / Arrepentimiento

Se centra en el perdón de Dios a través de un sacerdote. Dice que es la única que ofrece una solución para eliminar la culpa. Sin la religión, el "peso" es eterno;

Judaísmo.

La culpa no es algo que se deba "cargar", sino algo que se debe "reparar". No basta con sentirse culpable o pedir perdón a Dios. Hay que reconocer el error. Abandonar la falta. Reparar el daño causado a la otra persona. Resolver no volver a hacerlo.

Islam,

Cada ser humano nace en un estado de Fitra (pureza natural).

No hay necesidad de intermediarios.

La relación es directa entre el individuo y Allah. Odiar el acto, no a la persona

Budismo / Hinduismo-

Karma

No es "culpa", sino causa y efecto. Si actúas mal, sufres las consecuencias; no hay un Dios que perdone, solo un orden que equilibrar.



La culpa, Una tecnología de poder

Michel Foucault:

La "Interiorización del Panóptico"

La culpa es la herramienta perfecta para la vigilancia.

Cuando la sociedad (o la religión) implanta un código moral estricto, el individuo desarrolla una conciencia que lo juzga constantemente.

Tú mismo te castigas con el malestar emocional. La culpa es el "vigilante" que llevas dentro.

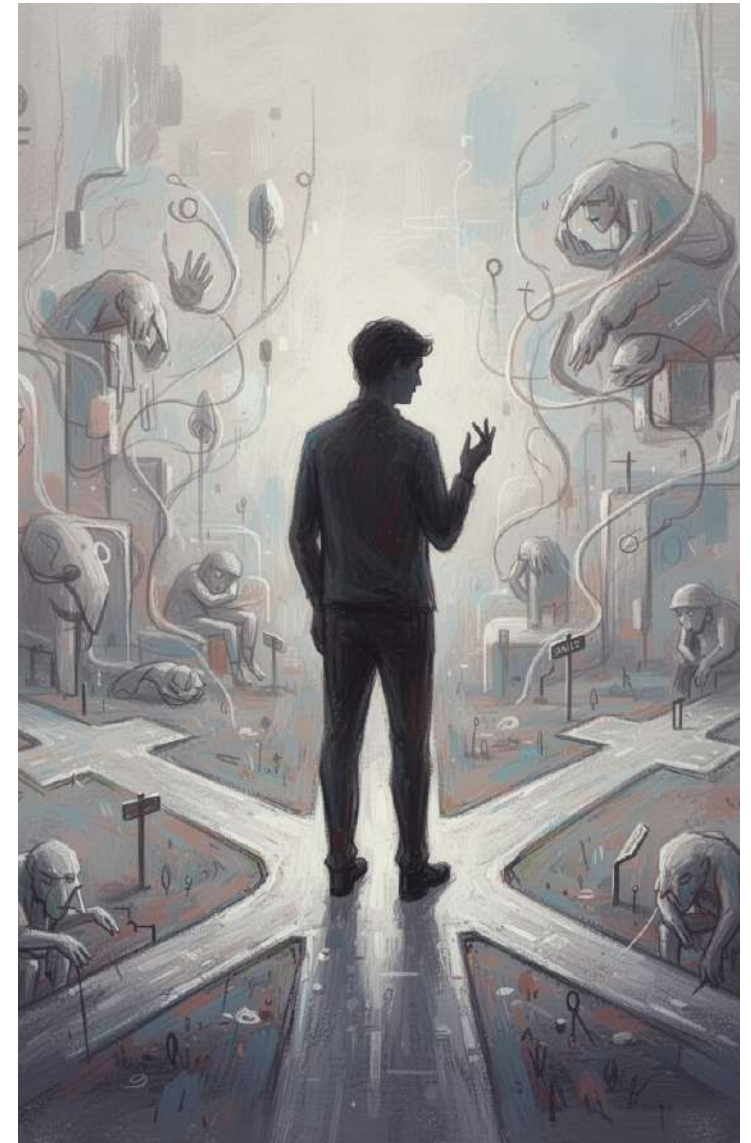

El Panóptico es un concepto arquitectónico y filosófico que representa el sistema de vigilancia perfecto. Aunque fue diseñado originalmente para prisiones, se convirtió en la metáfora definitiva de cómo el poder y la culpa funcionan en la sociedad moderna.

Hoy vivimos en un Panóptico Digital:

Las redes sociales y el rastro digital funcionan como la torre central de vigilancia.

Sentimos la "culpa" de no ser lo suficientemente productivos, guapos o moralmente perfectos porque sentimos la mirada constante de la audiencia (el "ojo" del mundo).

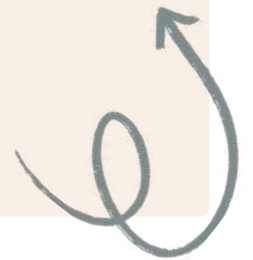

Usos contemporáneos y manipulativos

Religión: El pecado original, la confesión y la redención usan la culpa para mantener obediencia y cohesión.

Manipulación interpersonal: "Guilt-tripping" (hacer sentir culpable a alguien para controlarlo: "Después de todo lo que hice por ti...", "Si me quisieras de verdad..."). Es una forma de abuso emocional.

Publicidad y activismo: Anuncios que generan culpa ("¿Estás cuidando el planeta?") o campañas que inducen culpa colectiva que buscan cambiar conductas.



La trampa del poder:

Culpa = Deuda

En los siguientes idiomas la palabra culpa y poder son la misma:

Alemán-Holandés-Danés-Sueco-Noruego-Ruso e Inglés antiguo

"La culpa es la correa más corta con la que el poder puede atar al ser humano, porque el esclavo no solo obedece, sino que cree que merece su castigo".



Estrategias para manejar la culpa

La Estrategia de la "Fecha de Caducidad"
Inspirada en el Yom Kippur o en la filosofía estoica:

- Asigna un tiempo para sentir la culpa, procesarla y aprender de ella.
- Una vez que has hecho todo lo posible por reparar el daño, debes declarar la deuda como saldada.
- Cargar con una deuda pagada no es virtud, es masoquismo



El Acto Simbólico:

Cuando el daño no se puede reparar (ej. la persona ya no está), se recomienda realizar una acción positiva hacia terceros como forma de equilibrar la "balanza moral".

El Cuestionario de Responsabilidad:

¿Qué porcentaje de lo ocurrido dependía de ti? (A menudo nos culpamos al 100% por cosas donde influyeron el azar, terceras personas o el contexto).

Diferenciar Intención de Resultado:

¿Tenías la intención de hacer daño o fue un accidente? El impacto no siempre define la maldad del acto.



Estrategias para reparar el daño:

En ética y psicología, esto se conoce como
Justicia Restaurativa.

Validación del Daño-Expresión de Arrepentimiento-
Reparación Tangible-Compromiso de Cambio:

Si has reparado el daño honestamente y el otro no te perdona, la culpa ya no es tuya. Has hecho lo que estaba bajo tu control; lo que el otro decida hacer con su rencor ya no te pertenece.





Buscar apoyo

La fortaleza de la comunidad

Buscar apoyo es esencial para manejar la culpa.

Compartir sentimientos con otros permite una **liberación emocional**, creando vínculos que fortalecen la resiliencia y fomentan la sanación.

Transformando la culpa

Reconocimiento



*Reconocer la culpa es el **primer paso** hacia el crecimiento personal .*

Aceptación



*Aceptar los sentimientos de culpa abre **la puerta** a la sanación y al aprendizaje.*

Acción



Intentar reparar el daño lleva a un cambio positivo y sostenible.

Mitos sobre la culpa

La Culpa es negativa

Muchas personas creen que la culpa siempre es **destructiva**, pero puede ser útil para el crecimiento personal y la **reparación** de relaciones dañadas.

Se debe evitar

Evitar la culpa puede llevar a la negación de emociones, lo cual impide un proceso de aprendizaje y **sanación** necesario.

Un sentimiento

La culpa no es solo un **sentimiento**, sino que también influye en nuestras decisiones y cómo nos relacionamos con los demás en nuestra vida cotidiana.



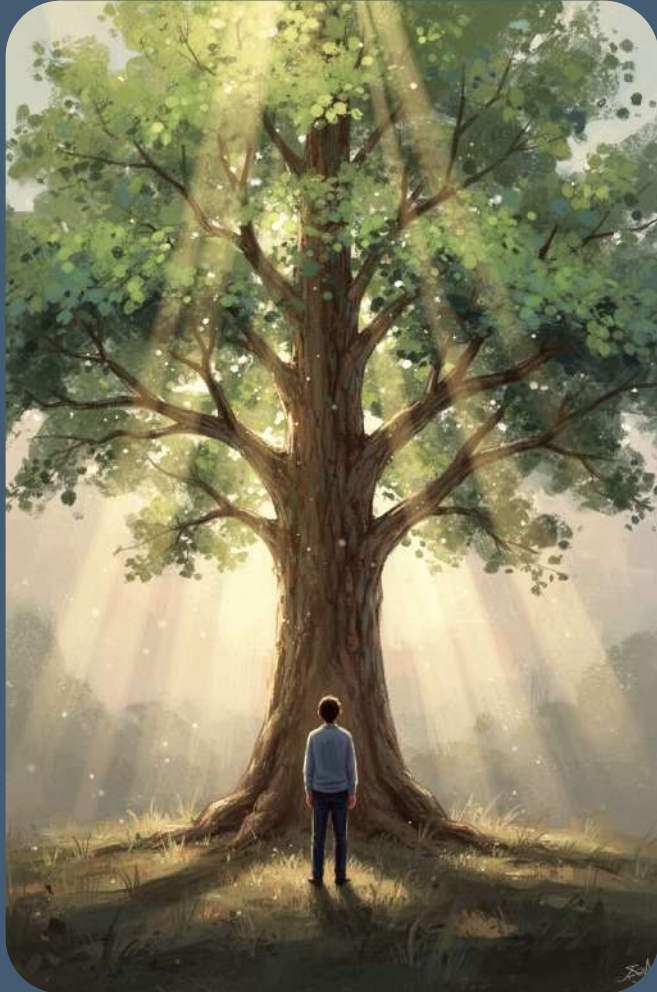

"La culpa nos dice que somos deudores; la reparación es el pago de esa deuda.

Mientras la culpa nos ancla al pasado, la reparación nos permite caminar hacia el futuro.

El peso invisible desaparece cuando dejamos de esconder el error y empezamos a arreglarlo" aunque sea simbólicamente por ausencia del afectado.

**Al final también es importante llegar
a perdonarse uno mismo,
que por otro lado es lo más difícil**

FIN

